



▲ Maîtrise d'oeuvre & design d'intérieur ▼

PORTFOLIO

ERP

P.3

résidentiel - individuel

P.14

résidentiel - collectif

P.47

Maîtrise d'oeuvre & design d'intérieur

tertiaire

P.52

ARRB

réalisations
ERP



• Maîtrise d'oeuvre & design d'intérieur •

LA BARAQUE

RESTAURANT

Rehabilitation d'un Restaurant de montagne

LA BARAQUE - Val d'Isère

DÉCORATION : ALAIN PERRIER - COMPAGNIE DES SORBIERS

MISSION: MOE EXE





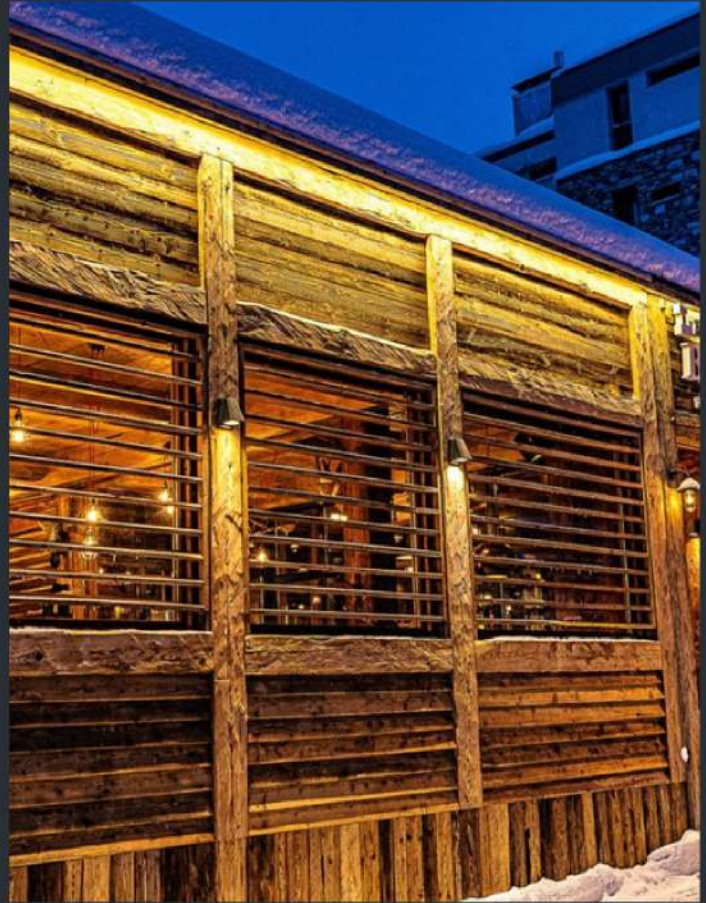



Construction d'un chalet de montagne
LHOTSE - Val d'isère
Décoration: AGENCE ECOGAM
MISSION: MOE EXE













réalisations

résidentiel - individuel

• Maîtrise d'oeuvre & design d'intérieur •



Construction d'un chalet de montagne

Val d'Isère

Décoration: AGENCE ECOGAM

MISSION: MOE EXE









Rénovation lourde d'une maison
REYRIEUX (01)

Architecte: James Bansac

MISSION: MOE PRO conception/réalisation

edl



projet









Construction maison ossature bois et pierre au coeur des vignes
Marcilly d'Azergues (69)
Architecte: James Bansac
MISSIONS: M0E PRO conception/réalisation - Design intérieur











Renovation totale, surélévation et extension en ossature bois d'une maison
CALUIRE ET CUIRE (69)

Architecte: James Banaac

Mission: MOE PRO conception / réalisation

edl



projet





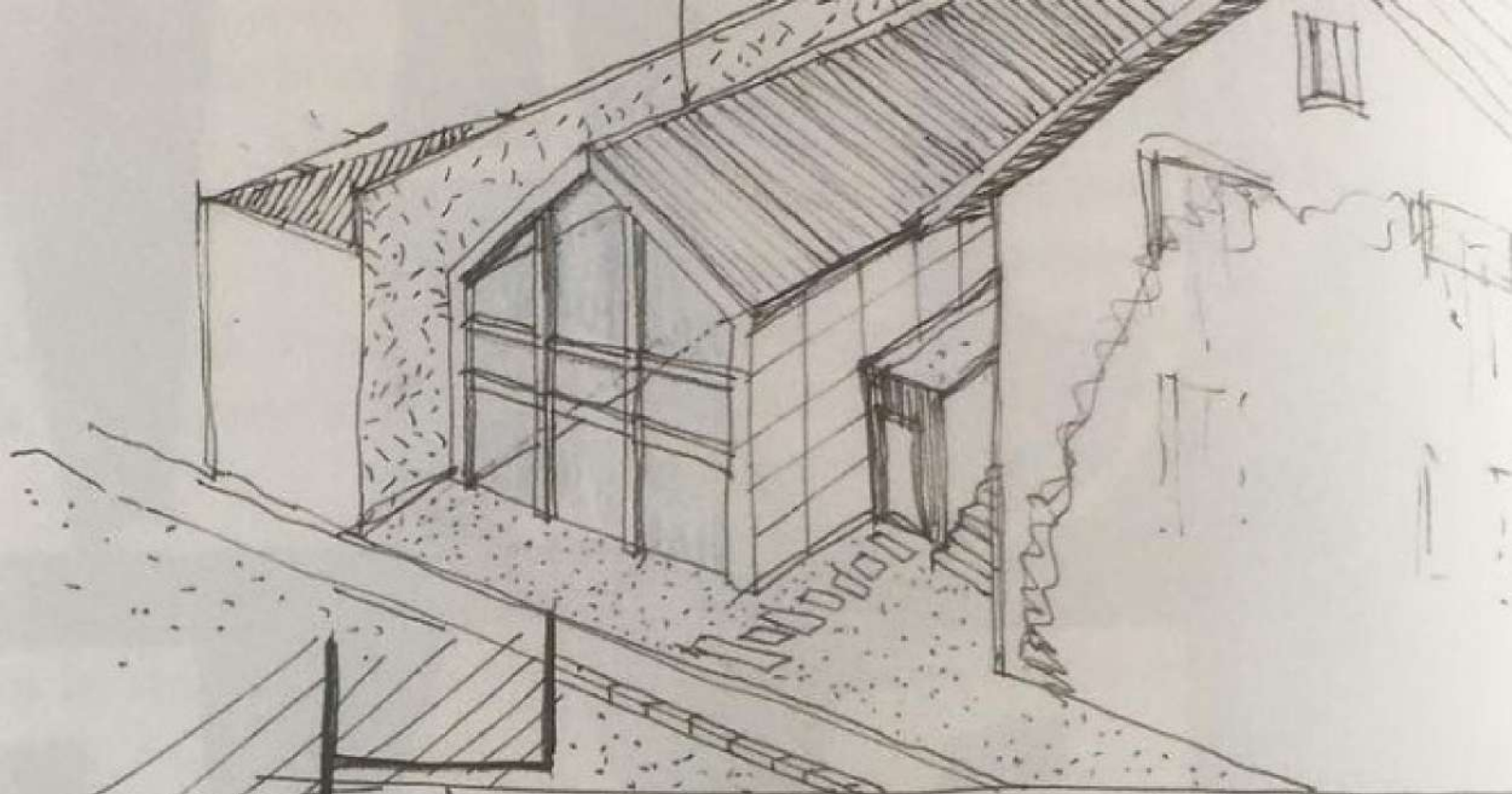

TERRAIN

400

espace de jonction
tout plat

Construction maison de ville en ossature bois avec pignons vitrés
Lyon (69)
Architecte: James Bansac
MISSIONS: MDE PRO conception/réalisation - Design intérieur





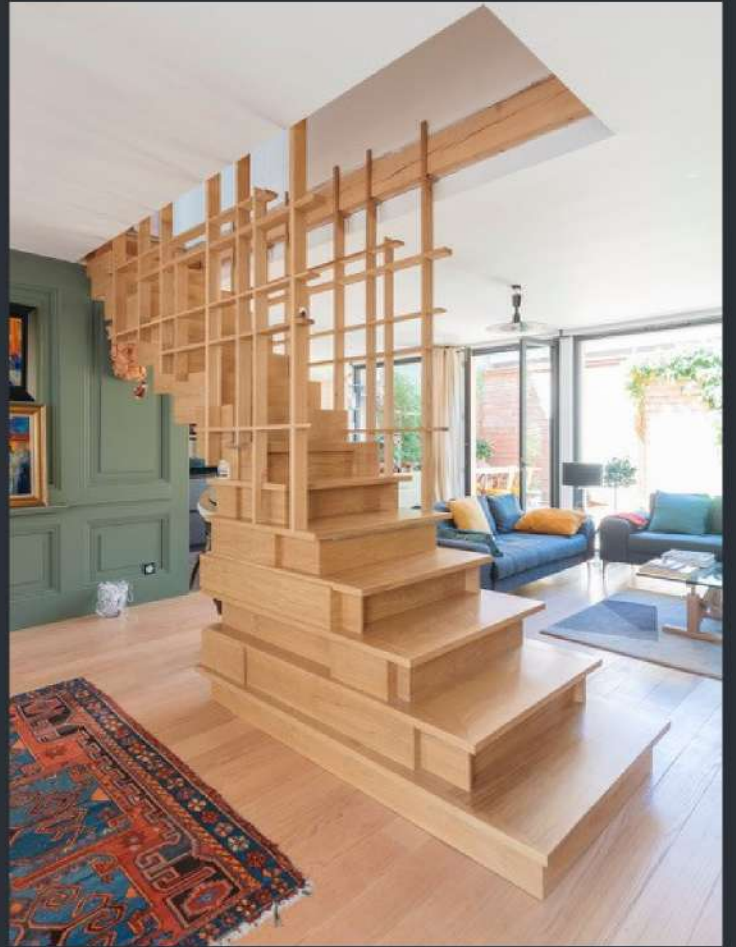



Rénovation totale et extension en ossature bois d'une maison constructeur

Mornant (69)

Architecte: James Bansac

MISSION: MOE PRO conception/réalisation

edl









Construction maison de ville au coeur du quartier de la croix-rousse
Lyon (69)

Architecte: james bansac

MISSION: MOE PRO conception/réalisation - Design d'intérieur

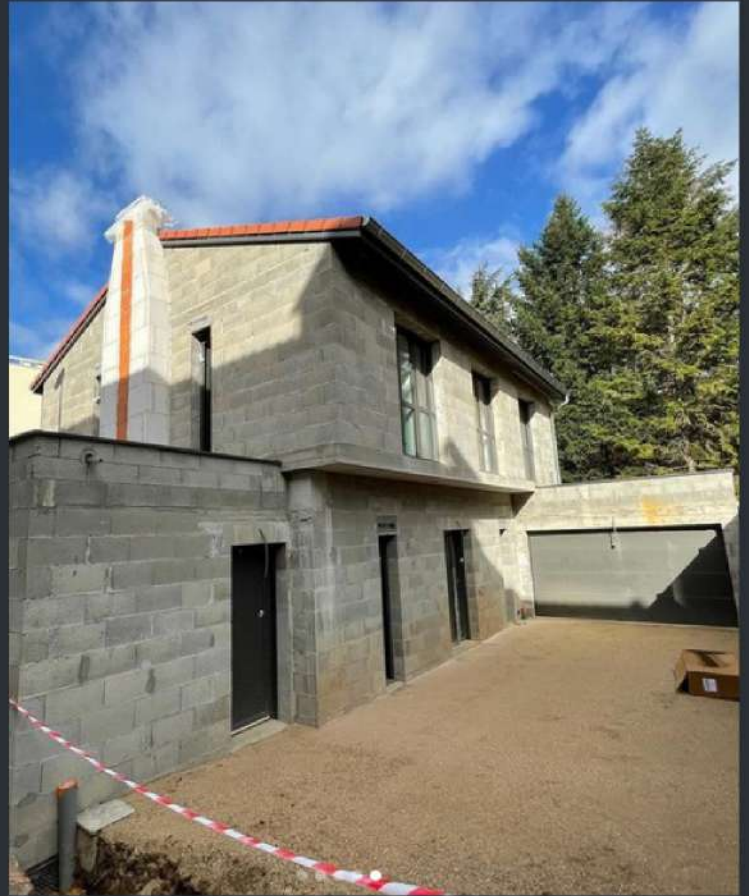



Rénovation totale d'une maison et résolution de désordres majeurs
Ecully (69)

Architecte: James bansac

MISSION: MOE PRO conception/réalisation



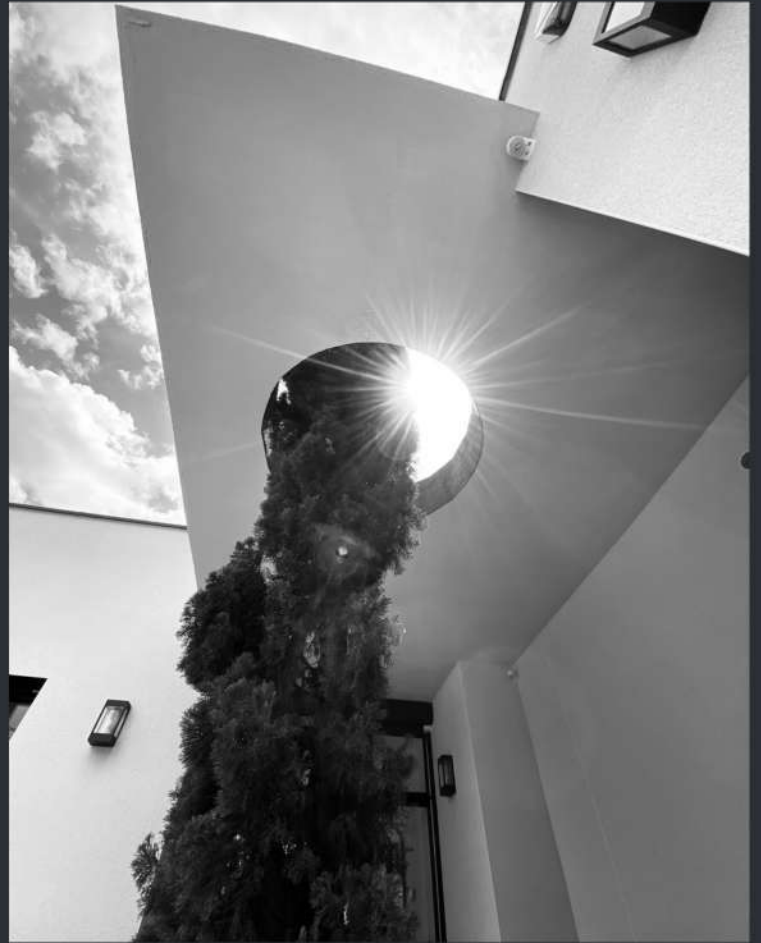



Construction d'une maison avec terrasse en porte-à-faux
Fontaines/Saône (69)

Architecte: James Bansao

MISSION: MOE PRO conception/réalisation



PLATTARD

Extension d'une maison avec réalisation d'un enchevêtrement d'éléments en béton

Miribel (01)

Architecte: James Bansac

MISSION: MOE PRO conception/réalisation









réalisations
résidentiel - collectif

▀ Maîtrise d'oeuvre & design d'intérieur ▀



Construction d'un ensemble de 27 logements en ossature bois
Lespinasse (31)

Promoteur: Loftwood promotion

MISSION: MOE PRO conception/réalisation







Construction d'un ensemble R+2 de 3 logements en ossature bois en coeur de ville
Bruguières (31)

Promoteur: Loftwood promotion

MISSION: MOE PRO conception/réalisation

The background features large, semi-transparent orange letters 'ADP' and a grid icon to the right. The text 'réalisations' is in black and 'tertiaire' is in orange.

réalisations tertiaire

• Maîtrise d'oeuvre & design d'intérieur •



Construction d'un entrepôt de stockage et d'un bâtiment d'accueil
Niort (79)

Maître d'ouvrage: Chausson matériaux

MISSION: MOE PRO EXE





▀ Maîtrise d'oeuvre & design d'intérieur ▾

06.50.95.92.43

contact@arb-conseil.fr