

AROB' 

▲ Maîtrise d'oeuvre & design d'intérieur ▼

**PORTFOLIO**

**ERP**

**P.3**

**résidentiel - individuel**

**P.14**

**résidentiel - collectif**

**P.47**

Maîtrise d'oeuvre & design d'intérieur

**tertiaire**

**P.52**



**réalisations**  
**ERP**

▸ Maîtrise d'oeuvre & design d'intérieur ▸

# LA BARAQUE

## RESTAURANT

Rehabilitation d'un Restaurant de montagne

LA BARAQUE - Val d'Isère

DECORATION : ALAIN PERRIER - COMPAGNIE DES SORBIERS

MISSION: MOE EXE

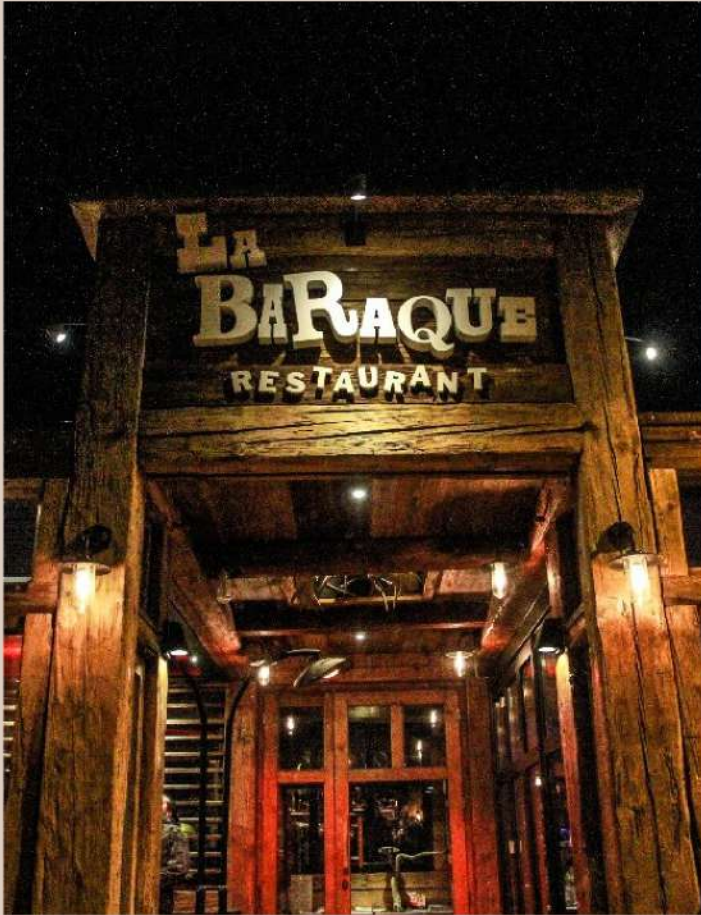



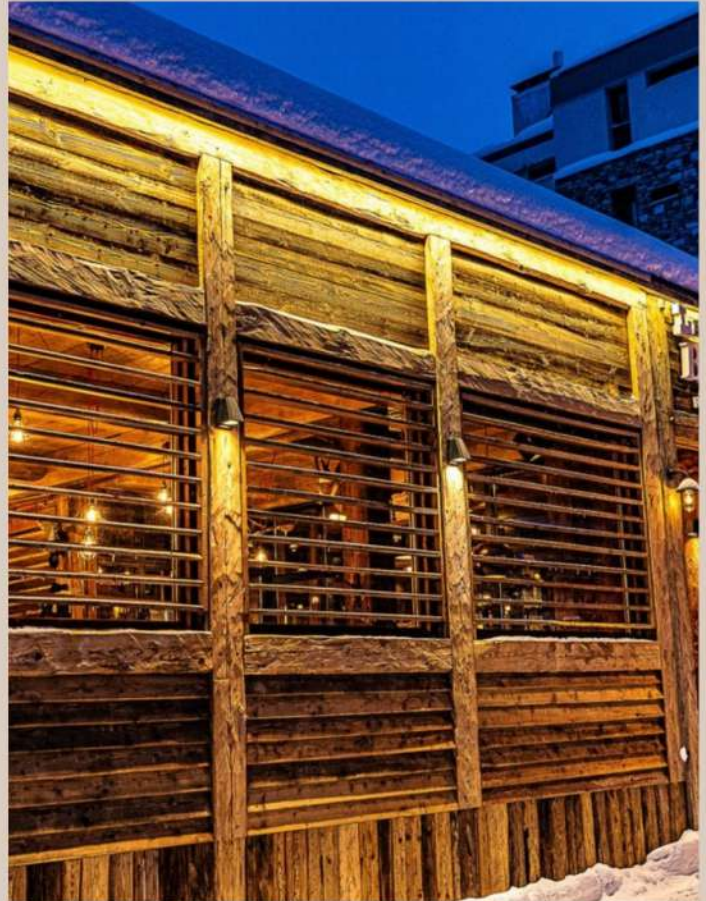



Construction d'un chalet de montagne  
LHOTSE - Val d'isère  
Décoration: AGENCE ECOGAM  
MISSION: MOE EXE















**réalisations**  
**résidentiel - individuel**

▀ Maîtrise d'oeuvre & design d'intérieur ▀



Construction d'un chalet de montagne  
Val d'Isère

Décoration: AGENCE ECOGAM

MISSION: MOE EXE











Rénovation lourde d'une maison  
REYRIEUX (01)

Architecte: James Bansac

MISSION: MOE PRO conception/réalisation

edl



projet









Construction maison ossature bois et pierre au coeur des vignes  
Marcilly d'Azergues (89)  
Architecte: James Bansac  
MISSIONS: M0E PRO conception/réalisation - Design intérieur













Renovation totale, surélévation et extension en ossature bois d'une maison  
CALUIRE-ET-CUIRE (69)

Architecte: James Banaic

Mission: MOE PRO conception/réalisation

edl



# projet







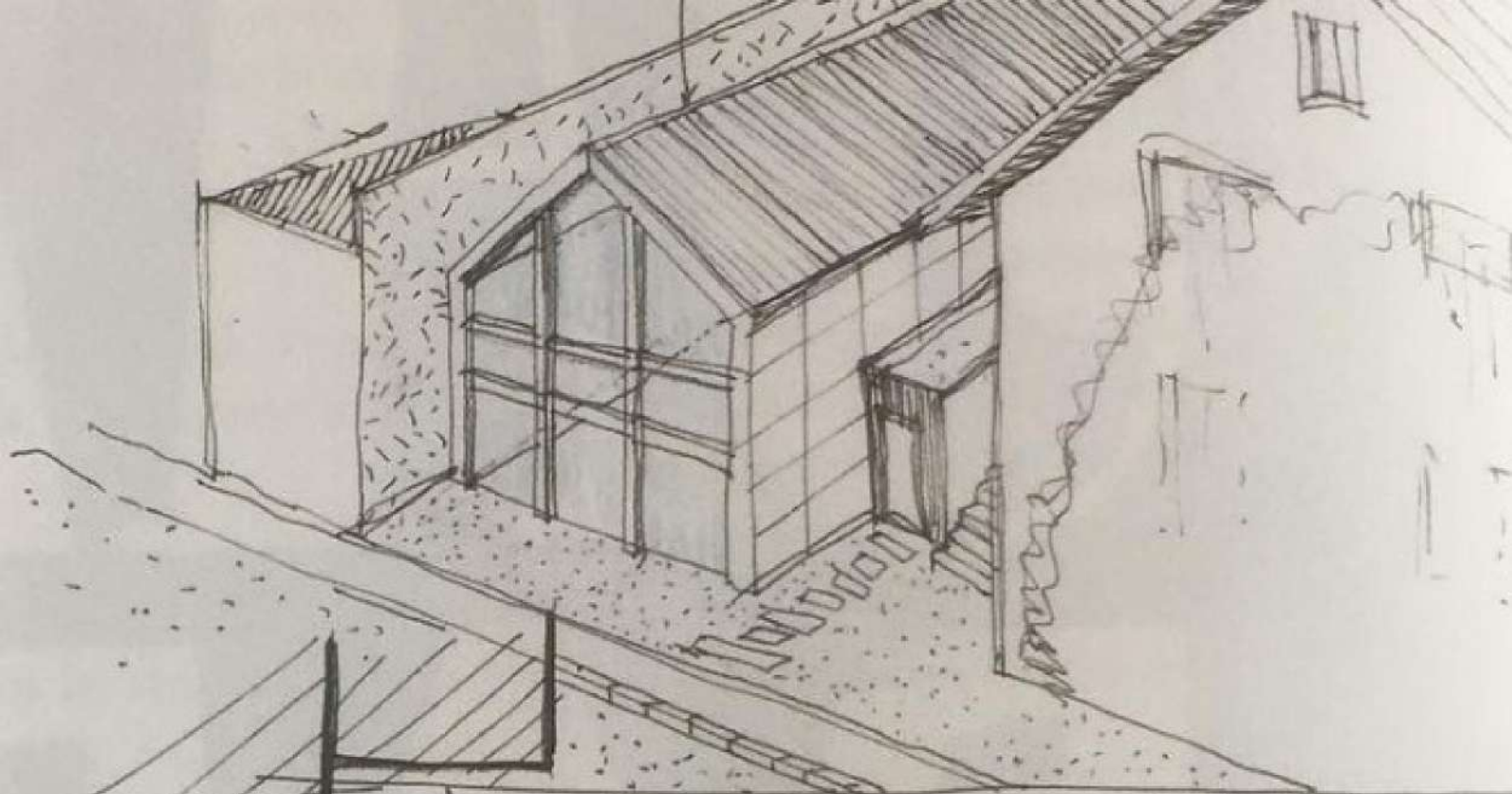

TERRAIN

400

espace de jonction  
tout plat

Construction maison de ville en ossature bois avec pignons vitrés  
Lyon (69)  
Architecte: James Bansac  
MISSIONS: MDE PRO conception/réalisation - Design intérieur









Rénovation totale et extension en ossature bois d'une maison constructeur

Mornant (69)

Architecte: James Bansac

MISSION: MOE PRO conception/réalisation

edl











Construction maison de ville au coeur du quartier de la croix-rousse  
Lyon (69)

Architecte: james bansac

MISSION: MOE PRO conception/réalisation - Design d'intérieur

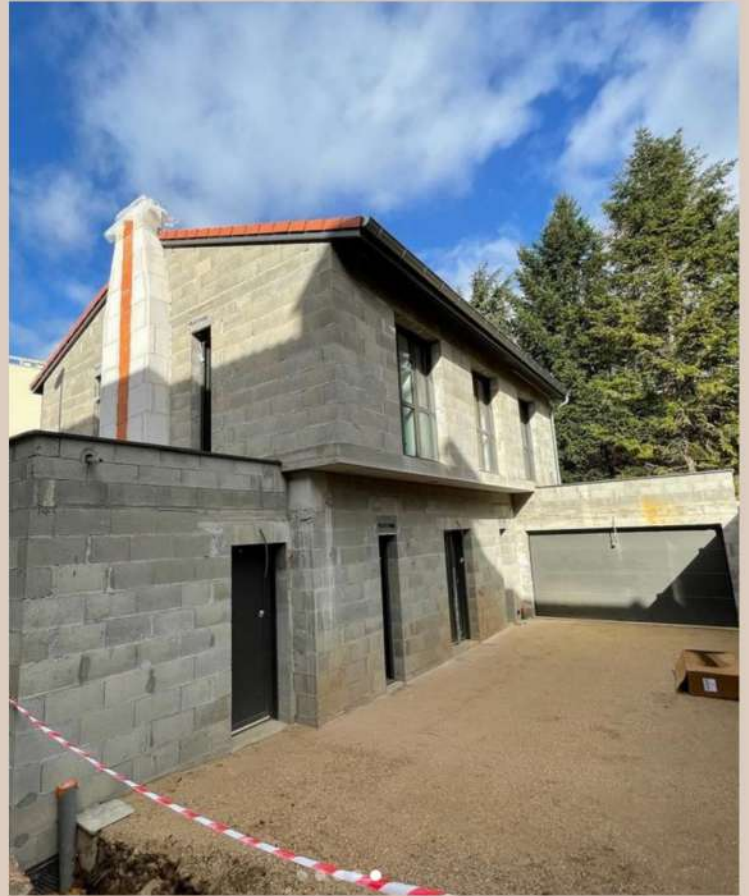



Rénovation totale d'une maison et résolution de désordres majeurs  
Ecully (69)

Architecte: James bansac

MISSION: MOE PRO conception/réalisation







Construction d'une maison avec terrasse en porte-à-faux  
Fontaines/Saône (69)

Architecte: James Bansap

MISSION: MOE PRO conception/realisation



Extension d'une maison avec réalisation d'un enchevêtrement d'éléments en béton

Miribel (01)

Architecte: James Bansac

MISSION: MOE PRO conception/réalisation











**réalisations**  
**résidentiel - collectif**

▀ Maîtrise d'oeuvre & design d'intérieur ▀



Construction d'un ensemble de 27 logements en ossature bois  
Lespinasse (31)

Promoteur: Loftwood promotion

MISSION: MOE PRO conception/réalisation







Construction d'un ensemble R+2 de 3 logements en ossature bois en coeur de ville  
Bruguières (31)

Promoteur: Loftwood promotion

MISSION: MOE PRO conception/réalisation

The background features the letters 'AIPB' in a large, light orange, sans-serif font. To the right of the letters is a stylized icon of a building with a grid of windows. The text 'réalisations' is centered over the 'AIPB' in a smaller, bold, black font. Below it, the word 'tertiaire' is written in a larger, bold, orange font.

**réalisations**  
**tertiaire**

▸ Maîtrise d'oeuvre & design d'intérieur ▸





Construction d'un entrepôt de stockage et d'un bâtiment d'accueil  
Niort (79)

Maître d'ouvrage: Chausson matériaux

MISSION: MOE PRO EXE





▲ Maîtrise d'oeuvre & design d'intérieur ▼

**06.50.95.92.43**

**[contact@arb-conseil.fr](mailto:contact@arb-conseil.fr)**